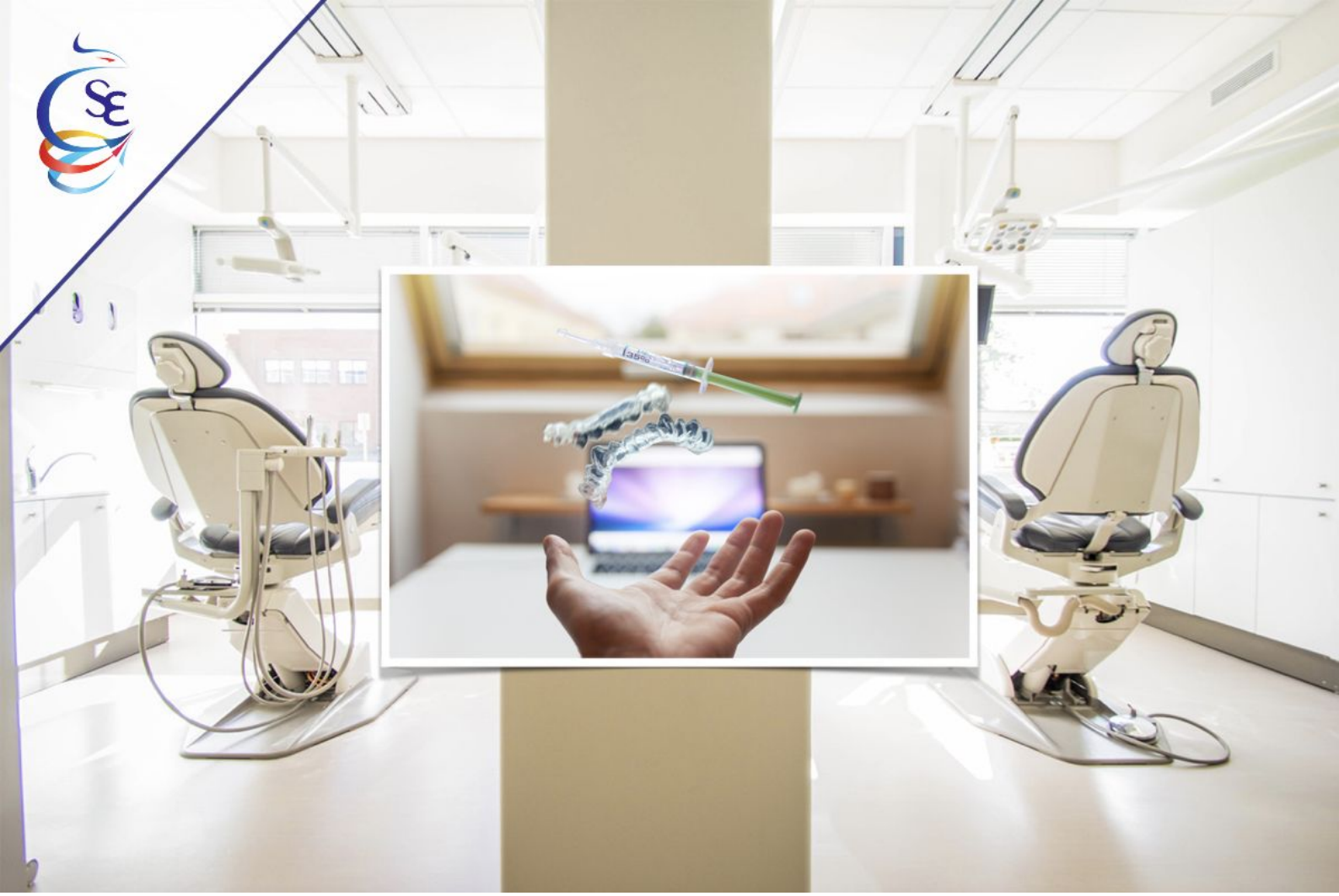

Nuovi Trend in Odontoiatria

AULA OPEN COMUNICAZIONE

Richiedi informazioni

academy@sevolutions.com

ABSTRACT

Il corso fornirà un'ampia panoramica delle attuali tendenze nel settore odontoiatrico, spaziando dalle terapie chirurgiche più innovative per le riabilitazioni orali quali ad esempio gli impianti zigomatici alle tecniche chirurgiche per le correzioni di malocclusioni difficili.

Particolare enfasi sarà data alle tecniche di medicina estetica del viso, tecniche applicabili a livello ambulatoriale e che stanno entrando sempre di più nel nostro settore come complemento alle terapie odontoiatriche al fine di armonizzare l'estetica del sorriso con l'estetica di tutto il viso.

Una sessione particolare sarà dedicata all'apprendimento delle tecniche di interpretazione delle micro espressioni facciali, tecniche molto utili per interpretare il pensiero non verbale dei nostri pazienti, percepire eventuali criticità e migliorare il rapporto empatico.

Il corso si concluderà con la trattazione delle nuove tecniche di ansiolisi e sedazione applicabili nello studio odontoiatrico, sia per la gestione di pazienti complessi sia per migliorare il comfort dei pazienti.

PROGRAMMA

8.30 REGISTRAZIONE PARTECIPANTI - INIZIO ORE 9.00

DR LORETI

- EVOLUZIONE DELLA CHIRURGIA ORALE: DALLE RICOSTRUZIONI CON INNESTI OSSEI AGLI ZIGOMATICI IMPIANTI
- EVOLUZIONE DELLA ORTOGNATODONZIA: DALLA CORREZIONE DELLA MALOCCLUSIONE ALLA OTTIMIZZAZIONE DELL'ESTETICA FACCIALE

11.00-11.15 COFFEE BREAK

DR TAGLIABUE

- I FILLERS HA PER L'OTTIMIZZAZIONE DELL'ESTETICA PERIORALE
- NEUROMODULATORI PER L'OTTIMIZZAZIONE DELL'ESTETICA FACCIALE

DR BRUNETTI

* RUOLO DEI COMPARTIMENTI ADIPOSI DEL VISO NELL'AGING FACCIALE E LORO GESTIONE MEDIANTE LIFTING AMBULATORIALE CON FILI DI TRAZIONE

* RIDEFINIZIONE DEI VOLUMI FACCIALI MEDIANTE FILLERS VOLUMETRICI

ORE 13.00-14.00 LUNCH

DR.SSA SALADINO

- INTERPRETAZIONE DELLE MICROESPRESSIONI FACCIALI NELLA GESTIONE DEL RAPPORTO MEDICO-PAZIENTE

DR CORDERO

- NUOVI ORIENTAMENTI NELLE TECNICHE ANESTESIOLOGICHE ED ANSIOLITICHE NELLO STUDIO ODONTOIATRICO